

**Project : ที่ดินศรีนครินทร์โฮม2 (ติด ม.ศุภาลย์ไพรด์) | Location : ต.วัดไทร อ.เมือง จ.นครสวรรค์**

- 1. โฉนดเลขที่ 139737 (แปลงคง) = 19 ไร่ 1 งาน 47.7 ตารางวา
- 2. ที่ดินแปลง 1-7 รวม แปลงที่ 8 (ถนน) = 4 ไร่ 2 งาน 15.4 ตารางวา
- รวม. 23 ไร่ 3 งาน 63.1 ตารางวา**



โครงการศรีนครโฮม2  
โฉนดเลขที่139737(แปลงคง)  
19 ไร่ 1งาน 47.7 ตารางวา



โครงการศรีนครโฮม2-นครสวรรค์ (ติด ม.ศุภาลัยไพรด์)

**INTERHOME**  
PROPERTY  
www.interhomeproperty.co.th  
ศูนย์รับสร้างบ้านอินเทอร์โฮม  
**GREEN**  
Homes Builder  
ISO9001 & ISO14001

**โฉนดเลขที่ 139737 (แปลงคง)**  
**19 ไร่ 1 งาน 47.7 ตารางวา**

**โครงการศรีนภัสโรฮม 2-นครสวรรค์ (ติด ม.ศุภาลย์ไพรด์ )**

สังเขป และแสดงสภาพแวดล้อมแปลงที่ดินเท่านั้น ไม่สามารถนำข้อมูลระยะ เนื้อที่ และตำแหน่ง ไปใช้เป็นหลักฐานในทางแพ่งและอาญาได้ ทั้งนี้ หากมีข้อสงสัยหรือต้องการสอบถามข้อมูลเพิ่มเติม โปรดติดต่อสำนักงานที่ดิน

ข้อมูลแปลงที่ดิน

เลขโฉนดที่ดิน	139737
หน้าสำรวจ	23074
เลขที่ดิน	2658
ระวาง	5040 III 1638-00 (4000)
ตำบล	วัดไทรย์
อำเภอ	เมืองนครสวรรค์
จังหวัด	นครสวรรค์
เนื้อที่	19 ไร่ 1 งาน 47.7 ตารางวา
ราคาประเมินที่ดิน (กรมธนารักษ์)	กรุณาตรวจสอบข้อมูลผ่านทาง <a href="#">เว็บไซต์กรมธนารักษ์</a> หรือติดต่อสำนักงานที่ดิน
ค่าพิทัดแปลงข้อมูลการเดินทาง	15.72306067,100.09577158 จากที่นี่ไปยังแปลงที่ดิน จากแปลงที่ดินไปยังสำนักงานที่ดิน

ข้อมูลสำนักงานที่ดิน

[❤️ บันทึกแปลงนี้](#) [🏠 ชำระภาษีที่ดินและสิ่งปลูกสร้าง](#) [✖ ปิดหน้าต่าง](#)



# ฉบับร่าง

**ตำแหน่งที่ดิน**  
 ระวาง 5040 III 1638  
 เลขที่ดิน ๒๖๕๘  
 หน้าสำรวจ ๒๓๐๗๔  
 ตำบล วัดโพธิ์

**เป็นหนังสือสำคัญแสดงกรรมสิทธิ์**  
**ออกโดยอาศัยอำนาจตามประมวลกฎหมายที่ดิน**

ให้แก่ นางศรีนภัสร์ เลิศอุทธรณ์ภักดิ์ สัญชาติ ไทย อยู่บ้านเลขที่ ๑๕/๒ หมู่ที่ ๙  
 ถนน ตำบล วัดโพธิ์ อำเภอ เมืองนครสวรรค์ จังหวัด นครสวรรค์

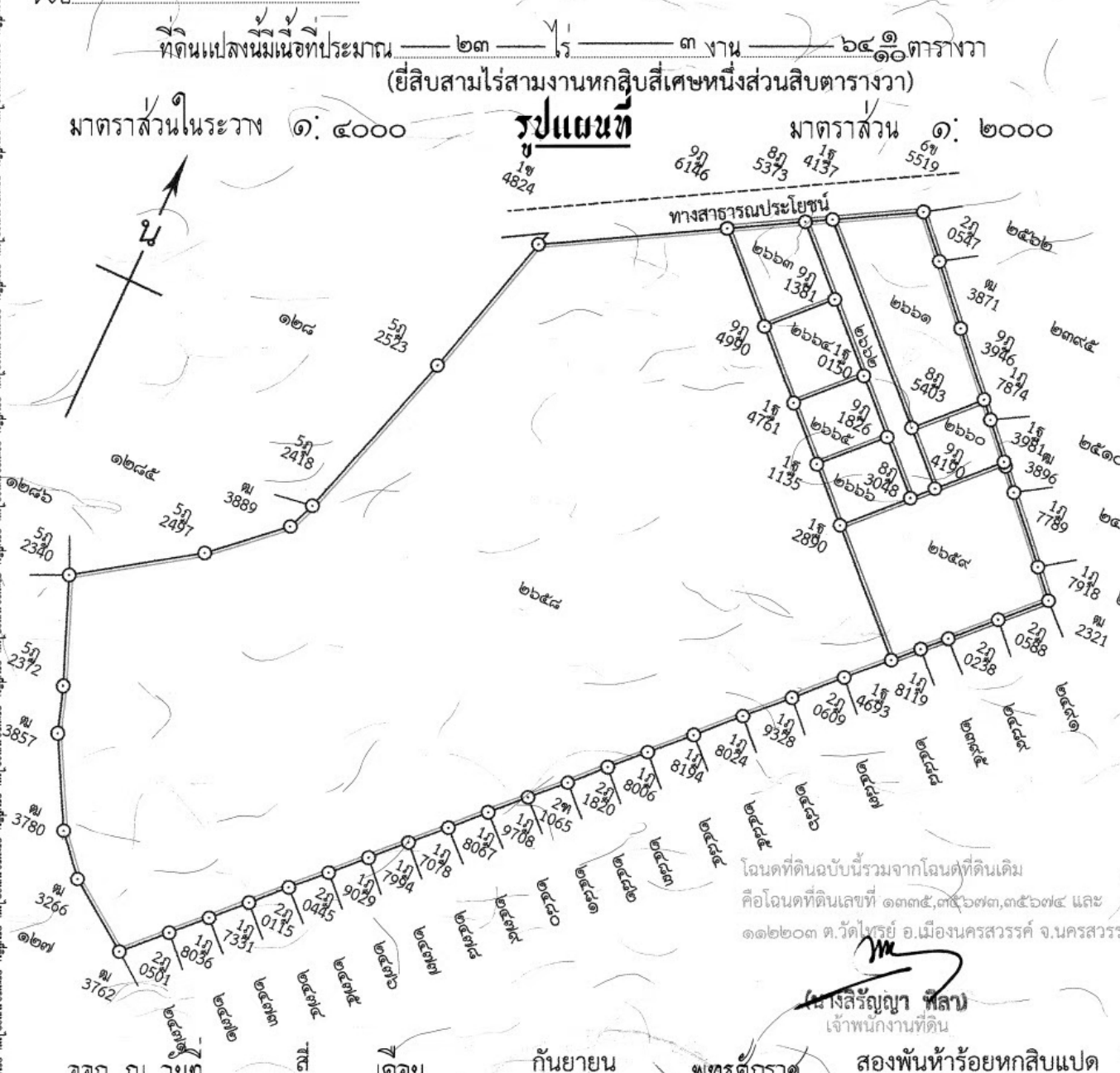

นางศรีนภัสร์ เลิศอุทธรณ์ภักดิ์  
 (นายชิตพัฒน์ สุรรัตน์วัฒนา)  
 เจ้าพนักงานที่ดิน

(น.ส.๕จ.)

ร.ฉ.

139737

## สารบัญจดทะเบียน

โฉนดที่ดินเลขที่ ๑๓๙๗๓๗ อำเภอ เมืองนครสวรรค์

จดทะเบียน วัน เดือน ปี	ประเภท การ จดทะเบียน	ผู้ให้สัญญา	ผู้รับสัญญา	เนื้อที่ดิน ตามสัญญา		เนื้อที่ดิน คงเหลือ		ระวาง เลขที่ดิน โฉนดที่ดิน ใหม่	เจ้าพนักงานที่ดิน ลงลายมือชื่อ ประทับตรา		
				ไป งาน ตารางวา	ไร่ งาน ตารางวา	ไป งาน ตารางวา	ไร่ งาน ตารางวา				
วันที่ ๒๕ มกราคม พ.ศ.๒๕๖๗	จำนอง (ครอบงำนอง)	นางศรีนภัสร์ เลิศอุทธรณ์ภักดิ์	บริษัท มีที มีเงิน จำกัด ผู้รับจำนอง	๒๓	๓	๖๕.๑	-	-	ลงชื่อ ศรีนภัสร์ พิลา (นางศรีนภัสร์ พิลา)		
วันที่ ๒๙ สิงหาคม พ.ศ.๒๕๖๘	แบ่งแยก ในนามเดิม (ครอบงำนอง)	นางศรีนภัสร์ เลิศอุทธรณ์ภักดิ์	นางศรีนภัสร์ เลิศอุทธรณ์ภักดิ์	๑	๑	๘๐.๙	๒๒	๑	๘๓.๒	5040 III 1620 ๒๖๕๙ ๑๓๙๗๓๘	(นางศรีนภัสร์ พิลา)
				-	๑	๑๕.๕	๒๒	-	๖๗.๗	5040 III 1620 ๒๖๖๐ ๑๓๙๗๓๙	(นางศรีนภัสร์ พิลา)
				๑	-	๐๓.๖	๒๑	-	๖๔.๑	5040 III 1620 ๒๖๖๑ ๑๓๙๗๔๐	(นางศรีนภัสร์ พิลา)
				-	๑	๗๘.๑	๒๐	๒	๘๖	5040 III 1620 ๒๖๖๒ ๑๓๙๗๔๑	(นางศรีนภัสร์ พิลา)
				-	๑	๖๔.๕	๒๐	๑	๒๑.๕	5040 III 1620 ๒๖๖๓ ๑๓๙๗๔๒	(นางศรีนภัสร์ พิลา)
				-	๑	๔๓.๘	๑๙	๓	๗๗.๗	5040 III 1620 ๒๖๖๔ ๑๓๙๗๔๓	(นางศรีนภัสร์ พิลา)
				-	๑	๑๕	๑๙	๒	๖๒.๗	5040 III 1620 ๒๖๖๕ ๑๓๙๗๔๔	(นางศรีนภัสร์ พิลา)
				-	๑	๑๕	๑๙	๑	๔๗.๗	5040 III 1620 ๒๖๖๖ ๑๓๙๗๔๕	(นางศรีนภัสร์ พิลา)



www.interhomeproperty.co.th

ศูนย์รับสร้างบ้านอินเตอร์โฮม

GREEN  
Homes Builder  
ISO9001 & ISO14001

มีใบต่อแผนที่.....

# โครงการศรีนภัสร์โฮม2-นครสวรรค์ (ติด ม.ศุภาลัยไพรด์)